Violoncelle (Solo)

Timothée Enfant

d'après le tableau de Rembrandt
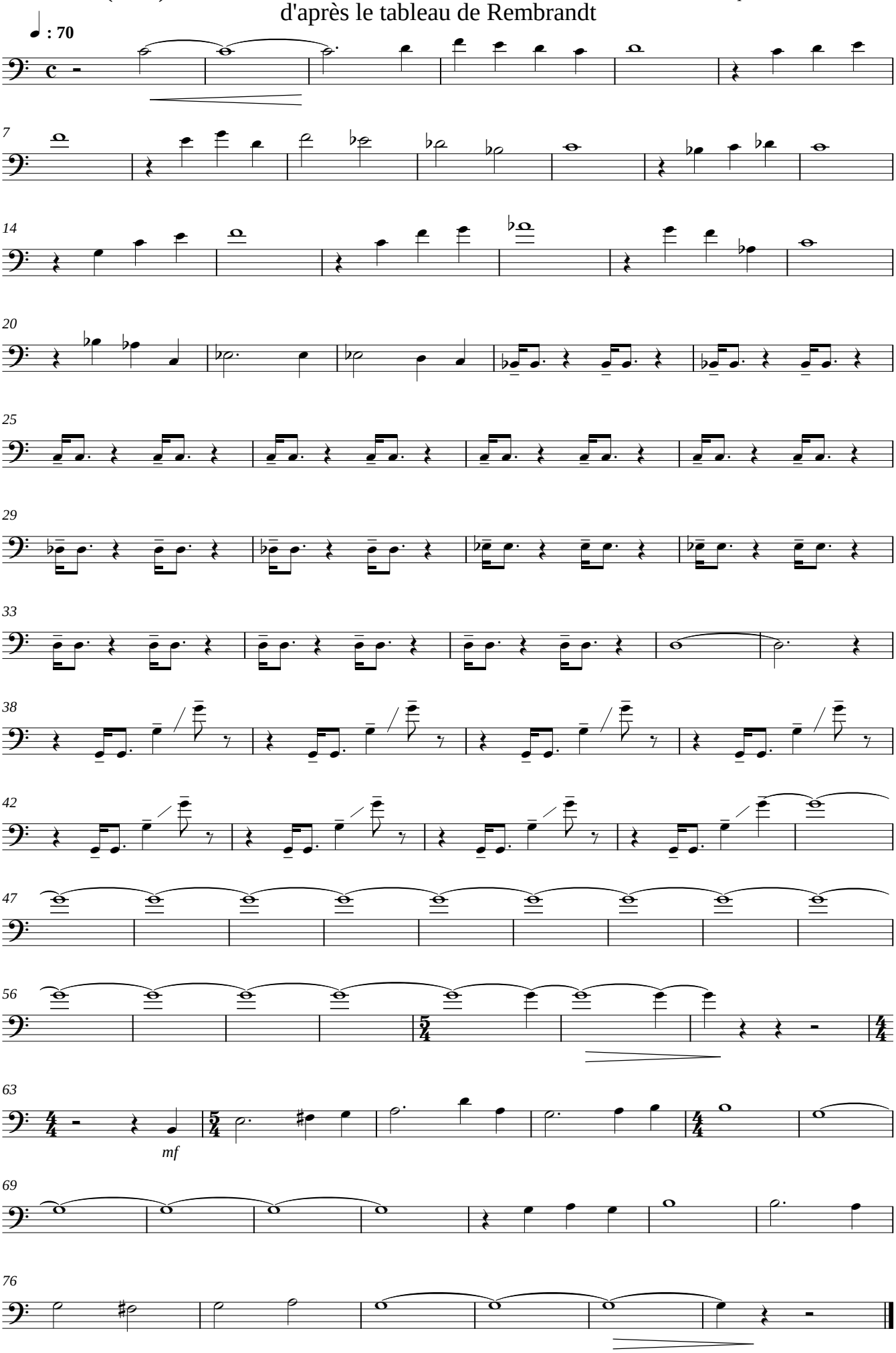
Musique : G. BERNARD